



Amil Dental

UM SORRISO CLAREIA A SUA VIDA.

INSTITUCIONAL

- 31 anos no mercado odontológico;
- Presença com sedes em 10 cidades brasileiras, dentre elas 9 capitais;
- Solidez e tradição na atenção à Saúde Bucal;
- Mais de 2 milhões de beneficiários;
- Mais de 45 mil empresas - clientes;
- Foco no cliente;
- Agilidade no atendimento;
- Odontologia de qualidade.



EXCELÊNCIA NOS RESULTADOS

AMIL DENTAL OBTVEU ÍNDICE MÁXIMO NO ÚLTIMO IDSS ÍNDICE DE DESEMPENHO DE SAÚDE SUPLEMENTAR

- Número de consultas odontológicas iniciais por beneficiário;
- Proporção de próteses odontológicas unitárias;
- Taxa de aplicação tópica profissional de flúor;
- Taxa de exodontia de permanente;
- Taxa de raspagem supra gengival;
- Taxa de selante.

RESPONSABILIDADE SOCIAL



Turma do Bem

- Missão:

Mudar a percepção da sociedade na questão da saúde bucal e da classe odontológica em relação ao impacto socioambiental de sua atividade.

- 14 mil dentistas voluntários;
- 30 mil crianças - adolescentes com a dentição recuperada.

Apolônias:

- Tratamento odontológico para mulheres que sofreram violência doméstica.
- Tratamento é realizado por dentistas da rede e a Amil Dental arca com o custo.

SAÚDE BUCAL NO BRASIL



Pesquisa Revista Saúde (Editora Abril)

65%	57%	48%	38%
não trocam a escova de dentes depois de três meses de uso	levaram o filho pela primeira vez ao dentista entre os 2 e 11 anos	não consideram importante ir ao dentista regularmente	não usam ou usam raramente o fio dental
29%	27%	24%	23%
acham natural perder os dentes na velhice	não escovam os dentes depois das refeições	não escovam os dentes ao acordar	não escovam os dentes antes de dormir

Fonte: Pesquisa “O que os brasileiros sabem sobre saúde bucal (e o que os dentistas deveriam contar)”. Revista Saúde (Editora Abril) - Dez/2014. 1.818 homens e mulheres, com idade média de 38 anos, de todas as regiões do país, 78% pertencentes às classes A e B.

INFLUÊNCIA DA SAÚDE BUCAL

Pessoas com a doença periodontal (inflamação na gengiva) não apenas podem perder os dentes como também ter outros prejuízos em sua saúde.

Problemas cardíacos	Gastrite	Diabetes	Problemas respiratórios
As bactérias que saem da boca e chegam ao coração podem causar endocardite bacteriana, uma inflamação no endocárdio. Além disso, as bactérias facilitam a formação de ateromas (placas de gordura), início do processo de obstrução arterial.	Pessoas com gastrite costumam tomar antibiótico para eliminar a bactéria <i>H. pylori</i> . O problema é que a doença periodontal caracteriza-se também por um acúmulo dessa bactéria na gengiva e o antibiótico usado no tratamento não elimina por completo as bactérias da boca. As sobreviventes voltam ao estômago, causando de novo a gastrite.	A doença periodontal produz substâncias inflamatórias que aumentam a resistência à insulina, dificultando a ação do hormônio pancreático responsável pela entrada de glicose nas células.	As bactérias que causam inflamação na gengiva podem chegar ao pulmão, provocando infecção. Isso ocorre principalmente em pacientes hospitalizados.

Fonte: Revista Veja (Editora Abril) - 17/12/2014.

Entrevistados: Freddy Eliaschewitz (diretor do Centro de Pesquisas Clínicas - CPCLin) e Marcelo Bonecker (professor da Faculdade de Odontologia da Universidade de São Paulo).



O VALOR DO SORRISO



- Melhora a qualidade de vida;
- Melhora a auto-estima;
- Melhora os relacionamentos;
- Amplia os possibilidades no trabalho

UM SORRISO CLAREIA A SUA VIDA.

REDE CREDENCIADA

- Excelência no relacionamento com a rede credenciada;
- Profissionais selecionados e qualificados;
- Aprovação dos tratamentos *on line*;
- Agilidade no atendimento;
- Abrangência Nacional;
- Flexibilidade no credenciamento;
- Programas de relacionamento com a rede.

OPÇÕES DE ATENDIMENTO



- Mais de 32 mil opções de atendimento
 - Abrangência Nacional
 - Flexibilidade na expansão de rede
 - Programa de Relacionamento:
 - ✓ Conexão Dentista

FACILIDADE NA BUSCA DE REDE

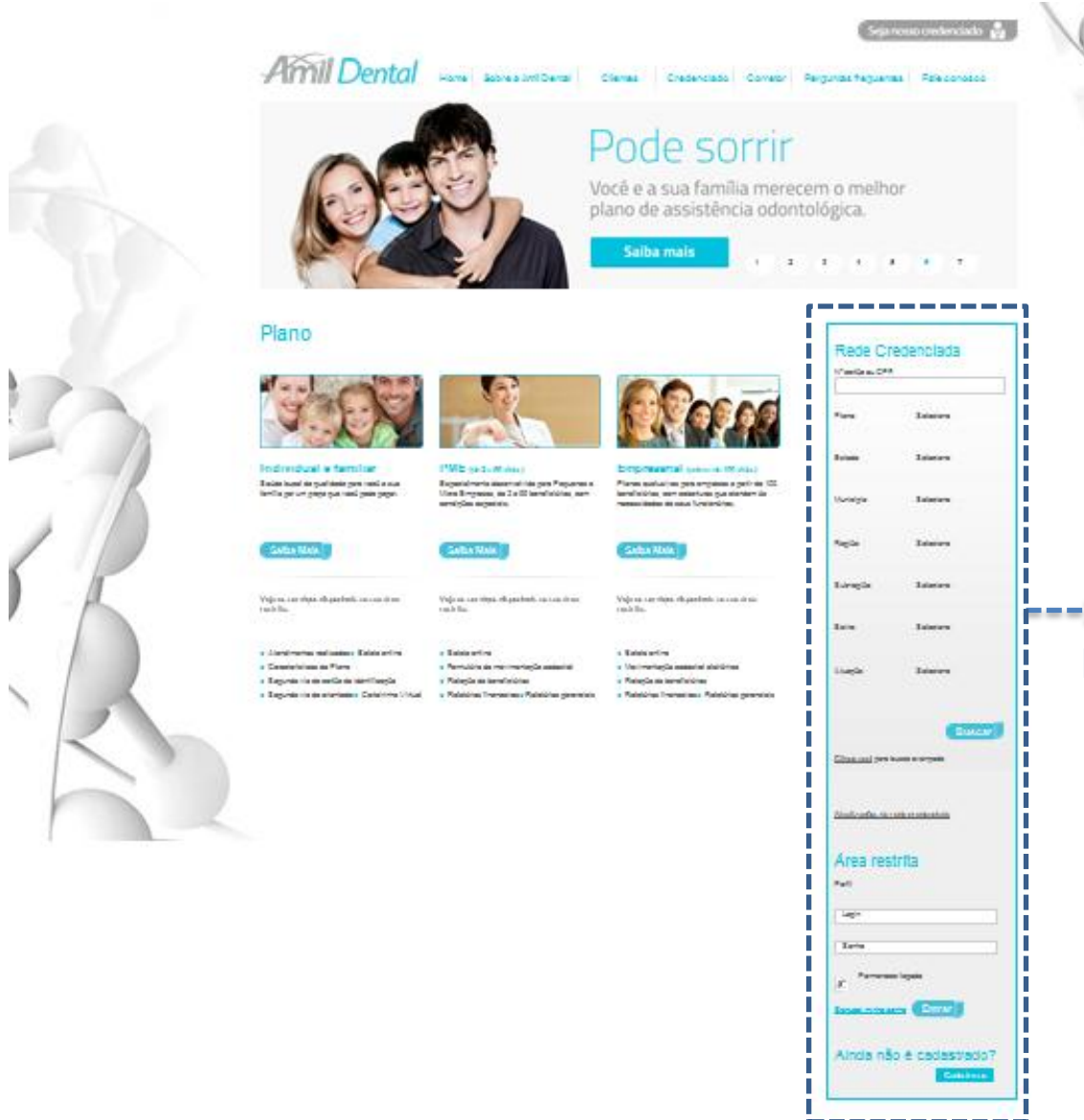

The image shows a screenshot of the Amil Dental website. At the top, there is a navigation bar with the Amil Dental logo and links for Home, Sobre Amil Dental, Clientes, Credenciado, Contato, Perguntas e Respostas, and Riscos cobertos. A button labeled 'Seja nosso credenciado' is also present. Below the navigation bar is a hero section with a family photo and the text 'Pode sorrir. Você e a sua família merecem o melhor plano de assistência odontológica.' with a 'Saiba mais' button.

The main content area is titled 'Plano' and features three columns of plan options:

- Individual e familiar:** 'É o ideal de qualidade para você e sua família por um preço que não pode pagar.' Includes a 'Saiba Mais' button and a list of features: Cobertura odontológica, Cobertura de Plano, Seguros de saúde de identificação, and Seguros de acidentes e doenças Crônicas.
- IMC (de 2 a 4 pessoas):** 'Especialmente desenvolvido para Pequenas e Médias Empresas, de 2 a 4 famílias, sem necessidade de contratação separada.' Includes a 'Saiba Mais' button and a list of features: Saúde oral, Formação de manutenção odontológica, Planos de saúde, and Planos Transmissores / Planos gerais.
- Empresarial (de 5 a 100 mil):** 'Planos exclusivos para empresas a partir de 100 funcionários, sem necessidade de contratação de seus funcionários.' Includes a 'Saiba Mais' button and a list of features: Saúde oral, Manutenção odontológica, Planos de saúde, and Planos Transmissores / Planos gerais.

On the right side, there is a 'Rede Credenciada' search form, highlighted with a dashed blue border. It includes a 'Pesquisar por CNPJ' field, a list of search results (Planos, Endereços, Unidades, Regiões, Especialidades, Emissoras, Cidades, Estados), a 'Selecionar' button, and a 'Consultar por nome empresa' field. Below this is an 'Área restrita' section with 'Login' and 'Senha' fields, a 'Permissão legal' checkbox, and a 'Consultar' button. At the bottom of the form, there is a link for 'Ainda não é cadastrado?' with a 'Consultar' button.

An arrow points from the 'Rede Credenciada' form to the text 'Consulta a Rede Credenciada'.

Consulta a Rede Credenciada

CONHEÇA O NOSSO PRODUTO

DENTAL 200 R - ROL ANS + PROCEDIMENTOS EXTRAS

- Urgência 24 horas;
- Consultas – Inclusive aos sábados;
- Limpeza, Profilaxia e Aplicação de Flúor;
- RX Panorâmico e Periapicais;
- Tratamento de Gengivas;
- Tratamento para Crianças;
- Tratamento de Canal;
- Restaurações - Obturações (Resina ou Amálgama);
- Cirurgias - Extrações, incluindo o dente do siso;
- Próteses Unitárias – Provisórias e Definitivas, conforme RN 211 da ANS.

*R: Reembolso, sendo válido: somente para as localidades sem rede credenciada e de acordo com a Tabela de Reembolso Amil Dental.

CONHEÇA O NOSSO PRODUTO

DENTAL 200 R - ROL ANS + PROCEDIMENTOS EXTRAS

Entre eles:

- Clareamento de dente desvitalizado;
- Mantenedores de espaço: fixo e móvel;
- Fechamento de diastemas;
- Radiografia de ATM;
- Documentação periodontal básica e em mídia digital;
- Dessensibilização dentária;
- Enxertos gengivais e ósseo (somente ato cirúrgico);
- Cirurgia com finalidade de tracionamento dentário;
- Consulta para instalação de aparelho ortodôntico.

*R: Reembolso, sendo válido: somente para as localidades sem rede credenciada e de acordo com a Tabela de Reembolso Amil Dental.

COBERTURA

Restaurações - obturações
(de resina ou amálgama)



Tratamento de gengiva



Cirurgia - extrações
(incluindo o dente do siso)



Tratamento para crianças



Tratamento de canal



Radiografias periapicais,
interproximais,
oclusal e RX panorâmico

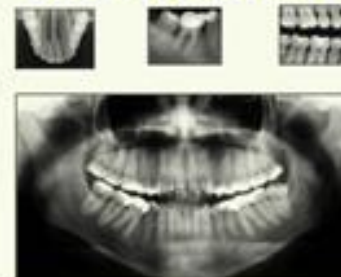

COMPARATIVO DE MERCADO

PROCEDIMENTOS	VALOR
Urgência	R\$ 94,43
Profilaxia	R\$ 87,68
Aplicação de Flúor	R\$ 52,49
Tratamento endodôntico	R\$ 387,21
Restauração de Amálgama	R\$ 74,31
Restauração de Resina	R\$ 122,71
Tratamento de Gengiva	R\$ 152,44
Exodontia	R\$ 114,19

Total do tratamento

R\$ 1.085,44

TRATAMENTO PARTICULAR – PARCELADO:

R\$ 1.085,44/ 12 = R\$ 90,45

INVESTIMENTO

Porte I

2 a 29 beneficiários

R\$ 20,00

beneficiário/mês

Porte II

30 a 99 beneficiários

R\$ 17,00

beneficiário/mês

QUEM TEM DIREITO AO BENEFÍCIO?

Podem aderir ao plano:

- TITULAR: Funcionários/ Colaboradores da empresa;
- DEPENDENTES: Cônjuge, companheiro(a) e filhos até 40 anos;
- AGREGADOS: Mãe, pai, irmãos e sogro(a).

IMPORTANTE:

- O desconto do plano será feito em folha de pagamento;
- O valor pago será por pessoa;
- Dependentes e agregados somente terão direito ao plano se o titular estiver incluso.

EXCLUSÕES:

- Após o término da permanência mínima de 12 meses e nunca antes de 6 meses da data da última utilização.
- Colaborador/ Funcionário desligamento da empresa.



COMO UTILIZAR O SEU PLANO?

ORIENTADOR ODONTOLÓGICO | CARTÃO DE IDENTIFICAÇÃO

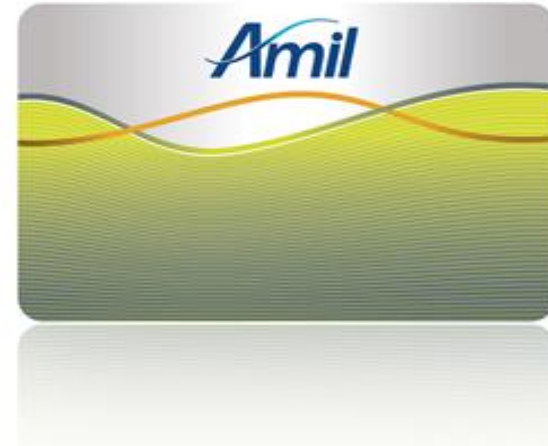

COMO UTILIZAR O PLANO?

- Escolha um dentista da Rede Credenciada;
- Agende a consulta;
- Apresente seu cartão de identificação junto com um documento com foto;
- Pronto! Você já pode iniciar o seu tratamento.

**Caso não possa comparecer
desmarque com antecedência.**



Amil Dental

CANAIS DE RELACIONAMENTO

- Orientações sobre o plano;
- Informações e Orientações de urgência;
- Indicação na Rede Credenciada;
- Histórico das solicitações feitas para a Amil Linha Dental

SITE AMIL DENTAL
www.amildental.com.br

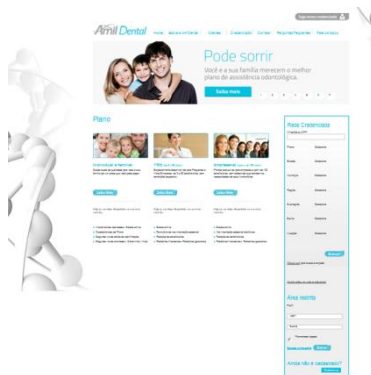

Canal de atendimento

3004-1000

SAC: 0800 021 2583

Def. Auditivos:

0800 021 1001

FERRAMENTAS DE GESTÃO

Consultoria Técnica - Dentista:

- Palestras sobre saúde bucal (Cardápio de palestras à escolha do cliente)
- Acompanhamento na gestão do contrato

1. SAÚDE BUCAL
Cuidados de rotina que compõem a saúde bucal e sua importância frente à saúde geral, bem como quais são os sintomas e sinais e sintomas de problemas, carúncula e fúncula atividade laborativa.
Por meio de palestra realizada por cirurgião-dentista, a Amil Dental apresenta as principais doenças em saúde bucal e formas de controle do. Em seguida, os participantes são orientados para atividades interativas, através de situações individuais e supervisionadas pelo profissional.
Os colaboradores poderão avaliar sua saúde bucal, reconhecer sintomas e receber orientação específica sobre medidas de prevenção e hábitos saudáveis.

2. ORIENTAÇÃO MATERNO-INFANTIL
Cuidados durante a gestação, higienização bucal supervisionada pelas pais e atenção às doenças de leite e pneumonia são alguns dos assuntos importantes para a saúde bucal.
A atividade tem como objetivo ensinar gestantes, mães e responsáveis por meio de demonstração e interação, utilizando-se de materiais. De forma lúdica, as técnicas de higienização para bebês e crianças são visualizadas, assim como as etapas de desenvolvimento de cada grupo de dentes e a importância de fluore, entre outros aspectos.

3. CONTROLE DO AÇÚCAR E SAÚDE BUCAL
O açúcar é o principal nutriente responsável por danos à saúde bucal. O uso moderado de produtos açucarados reduz o risco de cáries, gengivite, periodontite entre outros tipos de doenças.
A atividade tem como objetivo demonstrar diferentes tipos de alimentos e suas consequências para a saúde bucal. Além disso, serão apresentadas dicas para a ingestão correta dos alimentos, bem como a importância de manter uma alimentação saudável e equilibrada.

4. CÂNCER BUCAL
O câncer bucal representa um sério problema de saúde que pode surgir silenciosamente, portanto, para sua identificação, procure um profissional de saúde bucal regularmente.
O diagnóstico da lesão é a principal forma de detecção precoce do câncer bucal. Os sintomas incluem: feridas, úlceras, manchas brancas ou vermelhas, inchaço, dor ao engolir, dificuldade em falar, rouquidão, sangramento, alteração na voz, entre outros.

5. HALITOSE
A halitose ou hálito desagradável que vem da boca pode ter origem em diversas causas. Por vezes, a condição tem dificuldade em identificar a origem de sua ocorrência e até mesmo em identificá-la.
De forma simples e sem compromisso, o assunto é abordado por meio de palestra e exposição dos principais produtos de higiene bucal da Amil Dental. Profissionais também demonstram as formas de limpeza de língua e dos dentes, esclarecendo dúvidas sobre o assunto.

6. RESPONSABILIDADE SOCIAL
A Amil Dental dispõe de atividades de educação e promoção em saúde destinadas a projetos sociais aplicados por nossas empresas filiais.
Jogos, livros coloridos, desenhos para colorir e dinâmicas, entre outros, são algumas das atividades orientadas a público infantil e realizadas com o intuito de promover o conhecimento sobre os principais temas e conceitos em odontologia.

7. ATUALIDADES
A Amil Dental possui a maior rede de profissionais de saúde bucal do Brasil, com mais de 100 mil profissionais atuando em mais de 100 mil consultórios em todo o Brasil.

Amil
Amil Dental
amil.com.br

CONHEÇA OS NOSSOS PRODUTOS

Relatórios Gerenciais:

- Acompanhamento de sinistralidade
- Custo por período;
- Perfil da população;
- Utilização: especialidade, procedimento e valor.



**O MAIS COMPLETO,
MAIS EFICIENTE E
ABRANGENTE PLANO
ODONTOLÓGICO DO BRASIL**

Amil Dental

amildental.com.br